GIUSE,Chuyện về Người
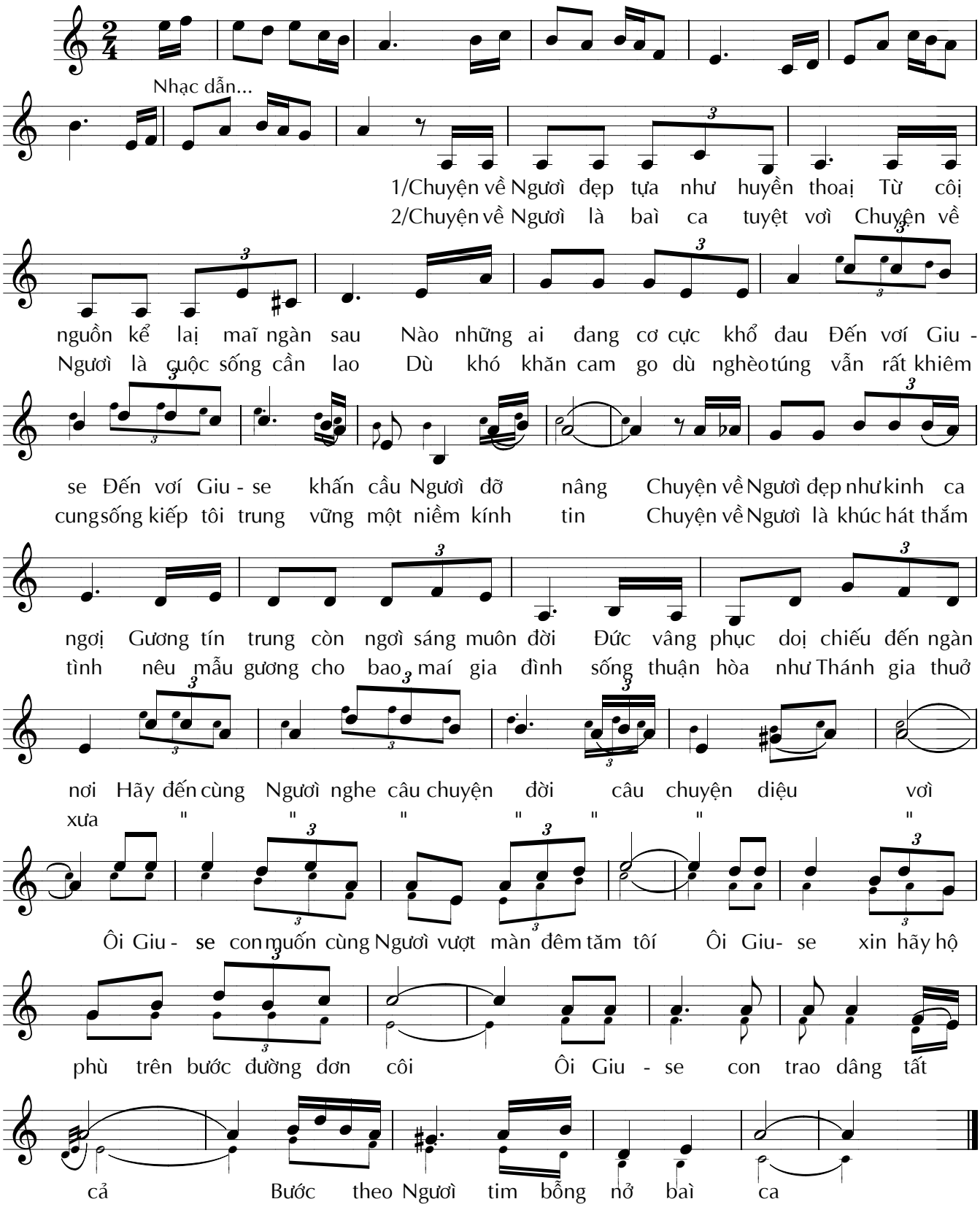
THẾ THÔNG